PROSEDUR PENDAFTARAN PMDK POLBAN 2015

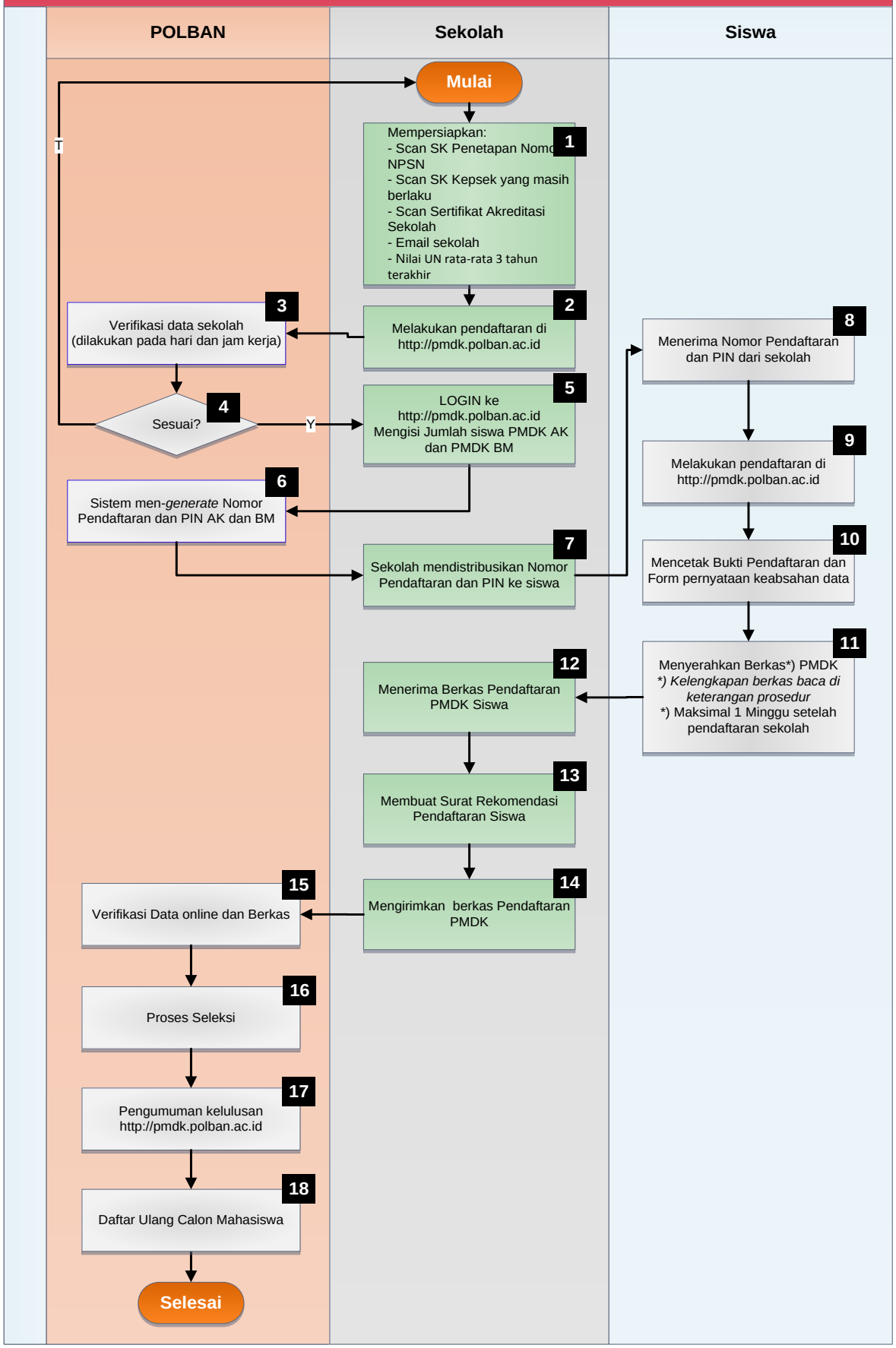

PROSEDUR PENDAFTARAN PMDK POLBAN TA 2015/2016:

1. **Pihak sekolahwajib** mendaftar dan mempersiapkan softcopy berkas antara lain: Scan Penetapan Nomor NPSN (nomor Pokok Sekolah Nasional), *Scan* SK Kepala Sekolah yang masih berlaku, *Scan* Akreditasi Sekolah yang masih berlaku, Surat terkait nilai UN rata-rata tahun 2012-2014 (3 tahun terakhir, sesuai form surat terlampir) dan alamat email instansi sekolah yang masih aktif.
2. **Pihak Sekolah** mendaftarkan sekolahnya untuk menjadi peserta dalam PMDK POLBAN TA 2015/2016 melalui http://pmdk.polban.ac.id (menu Aplikasi PMDK →Form Pendaftaran Sekolah) dengan menyertakan hasil *scan* berkas pada poin 1 (satu).

   NOTE : Bagi sekolah yang sudah pernah mendaftar pada tahun sebelumnya wajib melakukan ketentuan butir 1 dan 2.
3. **POLBAN** memverifikasi data-data hasil input sekolah. Hasil verifikasi akan diinformasikan melalui *email* pmdk@polban.ac.id ke *email* yang sudah didaftarkan (*email* resmi penanggungjawab).

   Proses verifikasi data sekolah dilakukan secara manual, hanya dilakukan pada hari dan jam kerja. Bagi sekolah yang mendaftar bukan pada hari dan jam kerja maka *email* verifikasi akan masuk pada hari dan jam kerja berikutnya.Silahkan cek *Inbox/ folder spam* pada *email* yang didaftarkan.
4. Kondisi
   - 4.1. Apabila sudah mendapatkan *email* verifikasi dan dinyatakan **LOLOS** verifikasi (Y) maka **Pihak Sekolah** dapat melanjutkan ke proses berikutnya dengan mengunjungi http://pmdk.polban.ac.id (Menu Aplikasi PMDK → Login Sekolah) dan LOGIN sesuai dengan *username* dan *password* yang sudah didaftarkan.
   - 4.2. Apabila sudah mendapatkan *email* verifikasi dan dinyatakan **TIDAK LOLOS** verifikasi (T), **Pihak Sekolah**diharapkan mendaftarkan kembali sekolahnya dengan data yang benar.
5. **Pihak Sekolah** mendaftarkan jumlah siswa yang akan mengikuti PMDK Akademik(AK) dan PMDK Bidik Misi(BM) . Jumlah pendaftar AK dan pendaftar BM tidak boleh melebihi **kuota** yang telah ditetapkan.
   - 5.1. Pihak Sekolah WAJIB mengikuti kriteria umum penentuan kuota yang dipersyaratkan POLBAN, penentuan **KUOTA** seperti berikut:
     a. Sekolah dengan **Akreditasi A**- 50% terbaik dari jumlah siswa kelas XII
     b. Sekolah dengan **Akreditasi B** - 25% terbaik dari jumlah siswa kelas XII
     c. Sekolah dengan **Akreditasi C** - 15% terbaik dari jumlah siswa kelas XII
     d. Sekolah lainnya - 5% terbaik dari jumlah siswa kelas XII
   - 5.2. Kuota tersebut adalah jumlah antara no. pendaftaran PMDK AK dan PMDK BM
   - 5.3. Untuk Perhatian: pengisian jumlah peserta PMDK AK dan PMDK BM agar dapat dicermati dengan baik oleh **pihak sekolah** sehingga tidak terjadi kekurangan nomor peserta AK dan/atau BM
6. **Sistem POLBAN** men-*generate* nomor pendaftaran dan PIN untuk peserta PMDK Akademik (AK) dan PMDK Bidik Misi (BM) sesuai dengan permintaan sekolah. Permintaan nomor pendaftaran dapat dilakukan secara bertahap karena akan berkaitan dengan masa kadaluarsa 7 (tujuh) hari dari nomor pendaftran .
7. **Pihak Sekolah** mendistribusikan Nomor Pendaftaran kepada siswa/calon peserta PMDK POLBAN
   - 7.1. Pastikan Siswa/Calon peserta menerima nomor pendaftaran sesuai dengan yang seharusnya, sehingga tidak ada calon peserta yang seharusnya mendaftar dengan PMDK BM mendapatkan nomor pendaftaran PMDK AK atau sebaliknya.
   - 7.2. Nomor pendaftaran memiliki kadaluarsa 7 (tujuh) hari kalender terhitung dari hari pertama Pihak sekolah men-*generate* nomor pendaftaran. Pastikan siswa melakukan pendaftaran sebelum nomor pendaftaran kadaluarsa.
8. **Siswa/calon peserta menerima Nomor Pendaftaran dari Pihak Sekolah**

9. **Siswa/calon peserta PMDK AK dan BM** yang sudah memiliki Nomor Pendaftaran dan PIN **silahkan melakukan login melalui** http://pmdk.polban.ac.id (Menu Aplikasi PMDK -> Login Siswa)
   - **Siswa/calon peserta PMDK AK dan BM** sebelum melakukan pendaftaran online wajib mempersiapkan:
     - ✓Softcopy pas photo terbaru berwarna
     - ✓Scan/softcopy pernyataan penghasilan yang ditandatangani orang tua diatas materai Rp.6000,-
     - ✓Scan/softcopy keterangan tidak buta warna dari dokter (Khusus bagi pemilih bidang rekayasa)
     - ✓Scan/softcopy Kartu Keluarga
     - ✓**Pengusulan Pilihan Kelompok UKT yang sudah dikomunikasikan dengan orang tua/wali dan POLBAN yang akan menetapkan UKT yang disetujui setiap siswa sesuai dengan tabel dibawah ini**.
   - Pada saat mengisi data pendaftaran calon peserta **PMDK AK** wajib mengisi **pengusulan pilihan** untuk Biaya Pendidikan (Uang Kuliah Tunggal), dengan ketentuan sebagai berikut**:**

KELOMPOK UKT	JENJANG DAN BIDANG STUDI	BESARAN UKT (Rp)	KELOMPOK UKT	JENJANG DAN BIDANG STUDI	BESARAN UKT (Rp)
I	D-3 Non Rekayasa	500,000	V	D-3 Non Rekayasa	5,000,000
	D-3 Rekayasa	500,000		D-3 Rekayasa	6,500,000
	D-4 Non Rekayasa	500,000		D-4 Non Rekayasa	5,500,000
	D-4 Rekayasa	500,000		D-4 Rekayasa	7,000,000
II	D-3 Non Rekayasa	1,000,000	VI	D-3 Non Rekayasa	6,000,000
	D-3 Rekayasa	1,000,000		D-3 Rekayasa	7,500,000
	D-4 Non Rekayasa	1,000,000		D-4 Non Rekayasa	6,500,000
	D-4 Rekayasa	1,000,000		D-4 Rekayasa	8,000,000
III	D-3 Non Rekayasa	3,000,000	VII	D-3 Non Rekayasa	7,000,000
	D-3 Rekayasa	4,000,000		D-3 Rekayasa	8,500,000
	D-4 Non Rekayasa	3,500,000		D-4 Non Rekayasa	7,500,000
	D-4 Rekayasa	4,500,000		D-4 Rekayasa	9,000,000
IV	D-3 Non Rekayasa	3,500,000	VIII	D-3 Non Rekayasa	8,000,000
	D-3 Rekayasa	5,500,000		D-3 Rekayasa	9,500,000
	D-4 Non Rekayasa	4,000,000		D-4 Non Rekayasa	8,500,000
	D-4 Rekayasa	6,000,000		D-4 Rekayasa	10,000,000

   a. Kuota/alokasi untuk Kelompok I hanya 5% dari yang diterima untuk seluruh program studi atau satu orang per program studi
   b. Kuota/alokasi untuk Kelompok II hanya 5% dari yang diterima untuk seluruh program studi atau satu orang per program studi
   c. Kuota/alokasi untuk Kelompok III - VIII 90% dari yang diterima untuk seluruh program studi
   d. Kriteria khusus bagi yang mengusul pilihan membayar kelompok I dan II :
      - Kurang mampu secara ekonomi, yaitu pendapatan kotor gabungan orang tua/wali sebesar-besarnya Rp. 3.000.000,- per bulan atau pendapatan kotor gabungan orang tua/wali dibagi jumlah tanggungan sebesar-besarnya Rp. 750.000,- per bulan. Hal ini dibuktikan surat pernyataan penghasilan yang ditandatangani orang tua diatas material Rp.6000,-
      - Pendidikan orang tua/wali setinggi-tingginya S1 (strata 1) atau D4 (Diploma IV)

e. Untuk peserta yang dinyatakan lulus pada penetapan kelompok UKT 1 dan 2 wajib melakukan proses wawancara (Panitia POLBAN dengan Orang tua/Wali) yang jadwalnya akan ditentukan kemudian

10. **SISWA/Peserta** mencetak hasil isian(*print out*) formulir pendaftaran tersebut.
11. **Berkas-berkas yang harus disiapkan oleh Siswa/Peserta PMDK AK dan PMDK BM:**
    11.1. *Print out* Bukti Pendaftaran
    11.2. Photocopy raport semester 1 s.d. 5 yang telah dilegalisir. Untuk PMDK BM lulusan 2014 Photocopy raport semester 1 s.d. 6 yang telah dilegalisir.
    11.3. Pas Foto berwarna ukuran 4X6 2 lbr
    11.4. Photocopy Akte Kelahiran atau Surat kenal lahir
    11.5. Surat pernyataan penghasilan yang ditandatangani orang tua diatas materai Rp.6000,-
    11.6. OPTIONAL : Photocopy sertifikat **prestasi akademik/kurikuler, ko-kurikuluer dan ekstra kurikuler minimal di tingkat Kabupaten/Kota** yang dibuktikan dengan lampiran sertifikat yang telah dilegalisir oleh kepala sekolah yang dicapai selama di Sekolah Menengah **(selain itu akan diabaikan)**
    11.7. Surat keterangan sehat dan tidak buta warna*) dari dokter
    *) Surat keterangan tidak buta warna hanya bagi peserta yang memilih Program Studi pada **BIDANG REKAYASA**
    11.8. **Persyaratan tambahan khusus PMDK Bidik Misi** :
        a. Photocopy Kartu Keluarga,
        b. Photocopy KTP orang tua,
        c. Surat keterangan tidak mampu (SKTM) dari Kelurahan,
        d. Photocopy Kartu Indonesia Pintar (KIP) atau Photocopy kartu Bantuan Siswa Miskin (BSM),
        e. Photocopy Rekening listrik 3 bulan terakhir,
        f. Photocopy Rekening PDAM 3 bulan terakhir (bila ada),
        g. Peta lokasi rumah/tempat tinggal dari jalan utama dibuat/diprint pada kertas A4 dengan menyertakan informasi bangunan besar/fasilitas umum/atau petunjuk lainnya untuk mempermudah survey,
        h. Foto-foto kondisi tempat tinggal (min 2 lbr) ukuran 4R berwarna
    11.9. Untuk PMDK AK Kelengkapan berkas di atas dimasukkan dalam **Map warna Kuning untuk Bidang Rekayasa** dan **Map warna Merah untuk Bidang Tata Niaga**
    11.10. Untuk PMDK BM kelengkapan berkas di atas dimasukkan dalam **Map warna Hijau untuk Bidang Rekayasa** dan **Map warna Biru untuk Bidang Tata Niaga**
12. **Pihak Sekolah** menerima semua berkas pendaftaran dari siswa (jika KOLEKTIF) dan membuat surat rekomendasi pendaftaran siswa.
13. **Pihak Sekolah** secara KOLEKTIF atau Siswa secara MANDIRI mengirimkan berkas pendaftaran PMDK ke alamat:

    Bagian Administrasi Akademik dan Kemahasiswaan (BAAK)
    UP. Sekretariat PMDK
    TA 2015/2016
    Politeknik Negeri Bandung
    Gedung Direktorat Lt.2
    Jl. Gegerkalong Hilir, Desa Ciwaruga,
    Kotak Pos 1234
    Bandung 40012

Note : Berkas dapat diantar langsung atau via POS atau jasa pengiriman lainnya

14. **POLBAN** memverifikasi data online dan berkas yang dikirim Pihak Sekolah
15. **POLBAN** melakukan proses seleksi
16. Pengumuman kelulusan dapat dilihat sesuai jadwal di http://pmdk.polban.ac.id
17. **Peserta** yang dinyatakan lulus dapat melakukan pendaftaran ulang menjadi calon mahasiswa sesuai jadwal

KETENTUAN PEMILIHAN PROGRAM STUDI:

1. Untuk Peserta PMDK AK, Siswa SMA/SMK/MA/MAK atau bentuk lain yang sederajat yang **akan lulus pada tahun 2015**
2. Untuk Peserta PMDK BM, Siswa SMA/SMK/MA/MAK atau bentuk lain yang sederajat yang sudah **lulus pada tahun 2014 atau yang akan lulus tahun 2015**
3. Peserta yang berasal dari **SMA/MA jurusan IPA dapat memilih** hanya satu program studi BIDANG REKAYASA atau NON REKAYASA
4. Peserta yang berasal dari **SMA/MA jurusan IPS/Bahasa dapat memilih** hanya satu program studi NON REKAYASA
5. Peserta yang berasal dari **SMK dan MAK** hanya diperkenankan **memilih** satu Program Studi yang **sesuai dengan rumpun jurusannya (Bidang/Program Keahlian) di SMK/MAK.**
6. Untuk yang memilih program studi **Bahasa Inggris,** harus memenuhi persyaratan mempunyai nilai Bahasa Inggris dari semester 1 (satu) sampai dengan semester 5 (lima) dengan nilai minimal 7,5 (tujuh koma lima)
7. Tabel rumpun jurusan sebagai berikut:

NO.	PROGRAM STUDI	JENJANG	RUMPUN JURUSAN SMK/MAK
1	Teknik Konstruksi Gedung	D3	IPA-SMU/SMA, IPA-MA, Teknik Konstruksi Baja, Teknik Konstruksi Kayu, Tekniok Konstruksi Batu dan Beton, Teknik Gambar Bangunan
2	Teknik Konstruksi Sipil	D3	IPA-SMU/SMA, IPA-MA, Teknik Konstruksi Baja, Teknik Konstruksi Kayu Konstruksi Batu dan Beton, Teknik Gambar Bangunan
3	Teknik Perancangan Jalan dan Jembatan	D4	IPA-SMU/SMA, IPA-MA, Teknik Konstruksi Baja, Teknik Konstruksi Kayu, Tekniok Konstruksi Batu dan Beton, Teknik Gambar Bangunan
4	Teknik Perawatan dan Perbaikan Gedung	D4	IPA-SMU/SMA, IPA-MA, Teknik Konstruksi Baja, Teknik Konstruksi Kayu, Tekniok Konstruksi Batu dan Beton, Teknik Gambar Bangunan
5	Teknik Mesin	D3	IPA-SMU/SMA, IPA-MA, Teknik Pemesinan, Teknik Pengelasan, Teknik Fabrikasi Logam, Teknik Pengecoran Logam, Teknik Pemeliharaan Mekanik Industri, Teknik Gambar Mesin, Pemeliharaan dan Perbaikan Motor dan Rangka Pesawat Udara (Airframe Power Plant), Pemesinan Pesawat Udara (Aircraft Machining), Konstruksi Badan Pesawat Udara (Aircraft Sheet Metal Forming), Konstruksi Rangka Pesawat Udara (Airframe Mechanics), Kelistrikan Pesawat Udara (Aircraft Electricity), Elektronika Pesawat Udara (Aviation Electronis), Pemeliharaan dan Perbaikan Instrumen Elektronika Pesawat Udara (Electrical Avionics), Teknik Kendaraan Ringan, Teknik Sepeda Motor, Teknik Alat Berat
6	Teknik Aeronautika	D3	IPA-SMU/SMA, IPA-MA, Teknik Pemesinan, Teknik Pengelasan, Teknik Fabrikasi Logam, Teknik Pengecoran Logam, Teknik Pemeliharaan Mekanik Industri, Teknik Gambar Mesin, Pemeliharaan dan Perbaikan Motor dan Rangka Pesawat Udara (Airframe Power Plant), Pemesinan Pesawat Udara (Aircraft Machining), Konstruksi Badan Pesawat Udara (Aircraft Sheet Metal Forming), Konstruksi Rangka Pesawat Udara (Airframe Mechanics), Kelistrikan Pesawat Udara (Aircraft Electricity), Elektronika Pesawat Udara (Aviation Electronis), Pemeliharaan dan Perbaikan Instrumen Elektronika Pesawat Udara (Electrical Avionics), Teknik Kendaraan Ringan, Teknik Sepeda Motor, Teknik Alat Berat
7	Teknik Perancangan dan Konstruksi Mesin	D4	IPA-SMU/SMA, IPA-MA, Teknik Pemesinan, Teknik Pengelasan, Teknik Fabrikasi Logam, Teknik Pengecoran Logam, Teknik Pemeliharaan Mekanik Industri, Teknik Gambar Mesin, Pemeliharaan dan Perbaikan Motor dan Rangka Pesawat Udara (Airframe Power Plant), Pemesinan

NO.	PROGRAM STUDI	JENJANG	RUMPUN JURUSAN SMK/MAK
			Pesawat Udara (Aircraft Machining), Konstruksi Badan Pesawat Udara (Aircraft Sheet Metal Forming), Konstruksi Rangka Pesawat Udara (Airframe Mechanics), Kelistrikan Pesawat Udara (Aircraft Electricity), Elektronika Pesawat Udara (Aviation Electronis), Pemeliharaan dan Perbaikan Instrumen Elektronika Pesawat Udara (Electrical Avionics), Teknik Kendaraan Ringan, Teknik Sepeda Motor, Teknik Alat Berat
8	Proses Manufaktur	D4	IPA-SMU/SMA, IPA-MA, Teknik Pemesinan, Teknik Pengelasan, Teknik Fabrikasi Logam, Teknik Pengecoran Logam, Teknik Pemeliharaan Mekanik Industri, Teknik Gambar Mesin, Pemeliharaan dan Perbaikan Motor dan Rangka Pesawat Udara (Airframe Power Plant), Pemesinan Pesawat Udara (Aircraft Machining), Konstruksi Badan Pesawat Udara (Aircraft Sheet Metal Forming), Konstruksi Rangka Pesawat Udara (Airframe Mechanics), Kelistrikan Pesawat Udara (Aircraft Electricity), Elektronika Pesawat Udara (Aviation Electronis), Pemeliharaan dan Perbaikan Instrumen Elektronika Pesawat Udara (Electrical Avionics), Teknik Kendaraan Ringan, Teknik Sepeda Motor, Teknik Alat Berat
9	Teknik Pendingin dan Tata Udara	D3	IPA-SMU/SMA, IPA-MA, Teknik Plambing dan Sanitasi, Teknik Instalasi Pemanfaatan Tenaga Listrik, Teknik Otomasi Industri, Teknik Pendingin dan Tata Udara, Teknik Pemesinan, Teknik Pemeliharaan Mekanik Industri, Kontrol Proses, Kontrol Mekanik
10	Teknik Pendingin dan Tata Udara	D4	IPA-SMU/SMA, IPA-MA, Teknik Plambing dan Sanitasi, Teknik Instalasi Pemanfaatan Tenaga Listrik, Teknik Otomasi Industri, Teknik Pendingin dan Tata Udara, Teknik Pemesinan, Teknik Pemeliharaan Mekanik Industri, Kontrol Proses, Kontrol Mekanik
11	Teknik Konversi Energi	D3	IPA-SMU/SMA, IPA-MA, Teknik Konstruksi Baja, Teknik Konstruksi Kayu, Tekniok Konstruksi Batu dan Beton, Teknik Gambar Bangunan, Teknik Pembangkit Tenaga Listrik, Teknik Jaringan Tenaga Listrik, Teknik Instalasi Pemanfaatan Tenaga Listrik, Teknik Otomasi Industri, Teknik Pendingin dan Tata Udara, Teknik Pemesinan, Teknik Pengelasan, Teknik Pemeliharaan Mekanik Industri, Teknik Gambar Mesin, Pemeliharaan dan Perbaikan Motor dan Rangka Pesawat Udara (Airframe Power Plant), Pemesinan Pesawat Udara (Aircraft Machining), Konstruksi Badan Pesawat Udara (Aircraft Sheet Metal Forming), Konstruksi Rangka Pesawat Udara (Airframe Mechanics), Kelistrikan Pesawat Udara (Aircraft Electricity), Elektronika Pesawat Udara (Aviation Electronis), Pemeliharaan dan Perbaikan Instrumen Elektronika Pesawat Udara (Electrical Avionics), Teknik Instrumentasi Logam, Kontrol Mekanik, Teknik Produksi Minyak dan Gas, Teknik Pemboran Minyak dan Gas, Teknik Pengolahan Minyak, Gas dan Petrokimia, Geologi Pertambangan, Kimia Analisis, Kimia Industri, Teknik Kendaraan Ringan, Teknik Sepeda Motor, Teknik Alat Berat, Teknik Perbaikan Bodi Otomotif, Teknik Konstruksi Kapal Baja, Teknik Konstruksi Kapal Kayu, Teknik Konstruksi Kapal Fiberglass, Teknik Instalasi Pemesinan Kapal, Teknik Pengelasan Kapal, Kelistrikan Kapal, Teknik Gambar Rancang Bangun Kapal, Interior Kapal, Teknik Audio Video, Teknik Elektronika Industri, Teknik Elektronika Komunikasi, Teknik Mekatronika, Teknik Ototronik, Teknik Energi Hidro, Teknik Energi Surya dan Angin, Teknik Energi Biomassa, Rekayasa Perangkat Lunak, Teknik Komputer dan Jaringan, Analis Kesehatan, Farmasi, Farmasi Industri
12	Teknologi Pembangkit Tenaga Listrik	D4	IPA-SMU/SMA, IPA-MA, Teknik Konstruksi Baja, Teknik Konstruksi Kayu, Tekniok Konstruksi Batu dan Beton, Teknik Gambar Bangunan, Teknik Furnitur, Teknik Plambing dan Sanitasi, Geomatika, Teknik Pembangkit Tenaga Listrik, Teknik Jaringan Tenaga Listrik, Teknik Instalasi Pemanfaatan Tenaga Listrik, Teknik Otomasi Industri, Teknik Pendingin dan Tata Udara, Teknik Pemesinan, Teknik Pengelasan, Teknik Fabrikasi Logam, Teknik Pengecoran Logam, Teknik Pemeliharaan Mekanik Industri, Teknik Gambar Mesin, Pemeliharaan dan Perbaikan Motor dan Rangka Pesawat Udara (Airframe Power Plant), Pemesinan Pesawat Udara (Aircraft Machining), Konstruksi Badan Pesawat Udara (Aircraft Sheet Metal Forming), Konstruksi Rangka Pesawat Udara (Airframe Mechanics), Kelistrikan Pesawat Udara (Aircraft Electricity), Elektronika

NO.	PROGRAM STUDI	JENJANG	RUMPUN JURUSAN SMK/MAK
			Pesawat Udara (Aviation Electronis), Pemeliharaan dan Perbaikan Instrumen Elektronika Pesawat Udara (Electrical Avionics), Persiapan Grafika, Produksi Grafika, Teknik Instrumentasi Logam, Kontrol Proses, Kontrol Mekanik, Teknik Pelayanan Produksi, Teknik Pergudangan, Teknik Pemintalan Serat Buatan, Teknik Pembuatan Benang, Teknik Pembuatan Kain, Teknik Penyempurnaan Tekstil, Teknik Produksi Minyak dan Gas, Teknik Pemboran Minyak dan Gas, Teknik Pengolahan Minyak, Gas dan Petrokimia, Geologi Pertambangan, Kimia Analisis, Kimia Industri, Teknik Kendaraan Ringan, Teknik Sepeda Motor, Teknik Alat Berat, Teknik Perbaikan Bodi Otomotif, Teknik Konstruksi Kapal Baja, Teknik Konstruksi Kapal Kayu, Teknik Konstruksi Kapal Fiberglass, Teknik Instalasi Pemesinan Kapal, Teknik Pengelasan Kapal, Kelistrikan Kapal, Teknik Gambar Rancang Bangun Kapal, Interior Kapal, Teknik Audio Video, Teknik Elektronika Industri, Teknik Elektronika Komunikasi, Teknik Mekatronika, Teknik Ototronik, Teknik Energi Hidro, Teknik Energi Surya dan Angin, Teknik Energi Biomassa, Rekayasa Perangkat Lunak, Teknik Komputer dan Jaringan, Multimedia, Teknik Transmisi Telekomunikasi, Teknik Suitsing, Teknik Jaringan Akses, Teknologi Pengolahan Hasil Pertanian, Teknologi Pengolahan Hasil Perikanan, Alat Mesin Pertanian, Teknik Tanah dan Air, Nautika Kapal Niaga, Teknika Kapal Niaga
13	Teknik Konservasi Energi	D4	IPA-SMU/SMA, IPA-MA, Teknik Pembangkit Tenaga Listrik, Teknik Jaringan Tenaga Listrik, Teknik Instalasi Pemanfaatan Tenaga Listrik, Teknik Otomasi Industri, Teknik Pendingin dan Tata Udara, Teknik Pemesinan, Teknik Pengelasan, Teknik Fabrikasi Logam, Teknik Pengecoran Logam, Teknik Pemeliharaan Mekanik Industri, Teknik Gambar Mesin, Kimia Industri, Teknik Energi Hidro, Teknik Energi Surya dan Angin
14	Teknik Elektronika	D3	IPA-SMU/SMA, IPA-MA, Kontrol Proses, Kontrol Mekanik, Teknik Elektronika Industri, Teknik Elektronika Komunikasi, Teknik Mekatronika
15	Teknik Listrik	D3	IPA-SMU/SMA, IPA-MA, Teknik Pembangkit Tenaga Listrik, Teknik Jaringan Tenaga Listrik, Teknik Instalasi Pemanfaatan Tenaga Listrik, Teknik Otomasi Industri
16	Teknik Telekomunikasi	D3	IPA-SMU/SMA, IPA-MA, Teknik Elektronika Komunikasi, Rekayasa Perangkat Lunak, Teknik Komputer dan Jaringan, Teknik Transmisi Telekomunikasi, Teknik Suitsing, Teknik Jaringan Akses
17	Teknik Elektronika	D4	IPA-SMU/SMA, IPA-MA, Kontrol Proses, Kontrol Mekanik, Teknik Elektronika Industri, Teknik Elektronika Komunikasi, Teknik Mekatronika
18	Teknik Otomasi Industri	D4	IPA-SMU/SMA, IPA-MA, Teknik Pembangkit Tenaga Listrik, Teknik Jaringan Tenaga Listrik, Teknik Instalasi Pemanfaatan Tenaga Listrik, Teknik Otomasi Industri, Kontrol Proses, Kontrol Mekanik, Teknik Elektronika Industri, Teknik Mekatronika
19	Teknik Telekomunikasi	D4	IPA-SMU/SMA, IPA-MA, Teknik Elektronika Komunikasi, Rekayasa Perangkat Lunak, Teknik Komputer dan Jaringan, Teknik Transmisi Telekomunikasi, Teknik Suitsing, Teknik Jaringan Akses
20	Teknik Kimia	D3	IPA-SMU/SMA, IPA-MA, Kimia Analisis, Kimia Industri
21	Analis Kimia	D3	IPA-SMU/SMA, IPA-MA, Kimia Analisis, Kimia Industri
22	Teknik Kimia Produksi Bersih	D4	IPA-SMU/SMA, IPA-MA, Kimia Analisis, Kimia Industri
23	Teknik Informatika	D3	IPA-SMU/SMA, IPA-MA, Rekayasa Perangkat Lunak
24	Teknik Informatika	D4	IPA-SMU/SMA, IPA-MA, Rekayasa Perangkat Lunak
25	Akuntansi	D3	IPA-SMU/SMA, IPS-SMU/SMA, BAHASA-SMU/SMA, IPA-MA, IPS-MA, BAHASA-MA, Akuntansi, Perbankan, Perbankan Syariah
26	Keuangan dan Perbankan	D3	IPA-SMU/SMA, IPS-SMU/SMA, BAHASA-SMU/SMA, IPA-MA, IPS-MA, BAHASA-MA, Akuntansi, Perbankan, Perbankan Syariah
27	Akuntansi Manajemen Pemerintahan	D4	IPA-SMU/SMA, IPS-SMU/SMA, BAHASA-SMU/SMA, IPA-MA, IPS-MA, BAHASA-MA, Akuntansi, Perbankan, Perbankan Syariah
28	Keuangan Syariah	D4	IPA-SMU/SMA, IPS-SMU/SMA, BAHASA-SMU/SMA, IPA-MA, IPS-MA, BAHASA-MA, Akuntansi, Perbankan, Perbankan Syariah
29	Akuntansi	D4	IPA-SMU/SMA, IPS-SMU/SMA, BAHASA-SMU/SMA, IPA-MA, IPS-MA, BAHASA-MA, Akuntansi, Perbankan, Perbankan Syariah
30	Administrasi Bisnis	D3	IPA-SMU/SMA, IPS-SMU/SMA, BAHASA-SMU/SMA, IPA-MA, IPS-MA,

NO.	PROGRAM STUDI	JENJANG	RUMPUN JURUSAN SMK/MAK
			BAHASA-MA, Administrasi Perkantoran, Akuntansi, Pemasaran
31	Usaha Perjalanan Wisata	D3	IPA-SMU/SMA, IPS-SMU/SMA, BAHASA-SMU/SMA, IPA-MA, IPS-MA, BAHASA-MA, Administrasi Perkantoran, Akuntansi, Pemasaran
32	Manajemen Pemasaran	D3	IPA-SMU/SMA, IPS-SMU/SMA, BAHASA-SMU/SMA, IPA-MA, IPS-MA, BAHASA-MA, Administrasi Perkantoran, Akuntansi, Pemasaran
33	Administrasi Bisnis	D4	IPA-SMU/SMA, IPS-SMU/SMA, BAHASA-SMU/SMA, IPA-MA, IPS-MA, BAHASA-MA, Administrasi Perkantoran, Akuntansi, Pemasaran
34	Manajemen Aset	D4	IPA-SMU/SMA, IPS-SMU/SMA, BAHASA-SMU/SMA, IPA-MA, IPS-MA, BAHASA-MA, Administrasi Perkantoran, Akuntansi, Pemasaran
35	Manajemen Pemasaran	D4	IPA-SMU/SMA, IPS-SMU/SMA, BAHASA-SMU/SMA, IPA-MA, IPS-MA, BAHASA-MA, Administrasi Perkantoran, Akuntansi, Pemasaran
36	Bahasa Inggris	D3	Semua Jurusan SMK

KETENTUAN KELENGKAPAN PEMBERKASAN:

A. PMDK AK

a. Semua berkas disusun rapih dan diurutkan (mulai dari depan):
   1) Pas Foto diberi identitas (nama dan asal sekolah) masukkan kedalam plastik
   2) Surat Keterangan Sehat dan (tidak buta warna*) dari dokter
   3) Printout hasil isian pendaftaran
   4) Surat pernyataan penghasilan orang tua
   5) Photocopy Kartu Keluarga
   6) Photocopy akte kelahiran
   7) Photocopy raport
   8) Photocopy Sertifikat (apabila lebih dari satu urut berdasarkan prioritas)

b. Berkas yang sudah terurut dan tersusun dimasukkan kedalam Map berwarna Kuning untuk Rekayasa dan Map berwarna Merah untuk Tataniaga

c. Menempelkan *CoverPrint Out* Bukti Pendaftaran di Map

B. PMDK BM

a. Semua berkas disusun rapih dan diurutkan (mulai dari depan):
   1) Pas Foto diberi identitas (nama dan asal sekolah) masukkan ke dalam plastik
   2) Photocopy KIP atau Photocopy BSM
   3) Photocopy KTP orang tua
   4) Foto Kondisi tempat tinggal (masukkan ke dalam plastik)
   5) Printout hasil isian pendaftaran
   6) Rekening listrik
   7) Rekening PDAM (bila ada)
   8) Surat Keterangan Sehat dan (tidak buta warna*) dari Dokter
   9) Photocopy Kartu Keluarga
   10) Photocopy akte kelahiran
   11) Surat pernyataan penghasilan orang tua
   12) Photocopy raport
   13) Peta lokasi tempat tinggal
   14) Photocopy Sertifikat (apabila lebih dari satu urut berdasarkan prioritas)

b. Berkas yang sudah terurut dan tersusun dimasukkan kedalam Map sesuai dengan warna yang telah ditentukan diatas

c. Menempelkan *CoverPrint Out* Bukti Pendaftaran di Map

Untuk Perhatian!

- Pendaftar Bidik Misi pada Perguruan Tinggi lain tidak bisa mendaftar PMDK BM POLBAN
- Untuk mendaftar jalur beasiswa Bidik Misi di POLBAN hanya melalui http://pmdk.polban.ac.id, peserta yang melakukan pendaftaran hanya melalui portal DIKTI akan diabaikan;
- Semua yang dipersyaratkan oleh POLBAN menjadi kriteria kelulusan peserta;
- Pihak sekolah/siswa mengirimkan berkas pendaftaran setelah mencetak paling lambat 7 hari kalender setelah melakukan pendaftaran secara online;
- Semua proses harus dilaksanakan dengan baik, benar dan sesuai aturan POLBAN, panitia tidak bertanggung jawab terhadap kesalahan pada proses pendaftaran online;

PANITIA SELEKSI MASUK TA 2015/2016

POLITEKNIK NEGERI BANDUNG

Jln.Gegerkalong Hilir,Ds.Ciwaruga Bandung 40012, Kotak Pos 1234
Telp: 022-2013789 Fax: 022-2013889
Website: http://pmdk.polban.ac.id email: pmdk@polban.ac.id